

l'agenda Loisirs

CULTURE | PATRIMOINE | SPORTS | LOISIRS



BESSE
SUPER-BESSE

ÉTÉ 2026

Toutes les animations et événements de Besse en un coup d'œil



Dimanche 21 juin

BOOK & SONG - Brad'livres, atelier perc., jeux participatifs, apéro concert, démo danse country, concert...

Du 4 juillet au 20 août

BESS' TIVAL - Besse - Saison Culturelle (p.6)

Samedi 4 juillet

FESTIVAL VOIX & PATRIMOINE - (p.8)

Dimanche 5 juillet

17h - **OR NOUS DITES MARIE**

Concert musique médiévale et baroque de l'ensemble Stella Splendens (p.10)

LES RENDEZ-VOUS DE SUPER-BESSE (p.38)

Du 9 juillet au 27 août

MARCHÉ NOCTURNE À BESSE

Tous les jeudis de 18h à 21h

Du 10 au 12 juillet

FESTIVAL NATIONAL SUPER-BESSE COUNTRY & LINE
(p.51)

Samedi 11 dimanche 12 juillet

BROCANTE/ANTIQUITES/VIDE GRENIER
Rens. 06 70 13 21 35

Lundi 13 juillet

À partir de 19h - **DJ VOLUME + MONOKINI** - DJ set vinyles, concert rétro twist et yéyé (p.11)

Du 15 juillet au 19 août

LES RENDEZ-VOUS DU PATRIMOINE - Besse (p.26)

Mercredi 15 juillet

17h - **FABRICE GUY, L'OPERA ROCK**

Théâtre de rue (p.12)

Samedi 18 dimanche 19 juillet

37^e FOIRE AUX VINS ET AUX FROMAGES

Besse (p.51)



Du 20 juillet au 31 août

Tous les lundis - 16h

LA VIRÉE DES PIERRES QUI PARLENT (p.24)

Mardi 21 juillet

21h - **MOLIERE** - Théâtre (p.13)

Mercredi 22 juillet

UNE JOURNÉE DE CARACTÈRE (p.32)

18h - **ADELE COYO**

Concert en transat pop/folk/indie (p. 14 et 32)

Du 23 juillet au 13 août

Tous les JEUDIS - 15h - **LA VIRÉE À LA FRAICHE** (p.25)

Jeudi 23 juillet

21h - **JASON MIST** - Concert world, folk, blues (p.15)

Samedi 25 juillet

SANCY MOB TOUR

4^e édition - 95 km autour du Massif du Sancy...
en mobylette

Rens./Insc 07 61 92 94 01



Mardi 28 juillet17h - **GERMAINE ET GERMAINE**

Théâtre de rue - duo gestuel et clownesque pour deux mamies et leur banc (p.16)

Mercredi 29 juillet21h - **THE BLACK CHARTS**

Concert soul music (p.17)

Dimanche 2 août**FÊTE DES ESTIVES** (p.54)**FESTIVAL D440** - Besse - Musique classique.

Concert/bal d'ouverture

Mardi 4 août17h - **CRASSE** - Clown un peu cruel (p.18)**Vendredi 7 août**21h - **BLUE JACK**

Concert soyeux et joyeux - pop/folk/jazzy (p.19)

Samedi 8 dimanche 9 août**BROCANTE / ANTIQUITÉS / VIDE GRENIERS**

Besse - Rens. 06 70 13 21 35

Mardi 11 août17h - **PRENDS EN DE LA GRAINE**

Théâtre de rue poético-lexicographique (p.20)

Judi 13 août21h - **JÉRÔME PIETRI** - Concert rock, blues (p.21)**Lundi 17 août**21h - **MA DÉCLARATION D'HUMOUR À L'Auvergne,**
« Peut-on se sauver de l'Auvergne ? »

Théâtre/concert (p.22)

**Mercredi 19 août**21h - **ALL IS ONE**

Concert pop, soul, swing, chansons françaises (p.23)

Judi 20 août**VILLAGE PAYSAN** - Besse (p.54)**Samedi 21 - dimanche 22 septembre**
JOURNÉES DU PATRIMOINE**Du 25 au 27 septembre****FÊTE PATRONALE ET DE LA DEVALADE**

Besse

Du 9 au 11 octobre**LA BAVAJADE** - Besse (p.57)**Dimanche 25 octobre****OCTOBRE ROSE** - Besse (antenne ligue contre le cancer)

Bess'tival

Saison culturelle d'été

BESSE
du 4 juillet au 20 août

Concert • Théâtre de rue • Jeune public

Au cœur de la cité historique de Besse, riche de son patrimoine et de son identité culturelle, la saison culturelle Bess'tival s'inscrit comme un temps fort de rencontre, de partage et de découverte artistique.

Lieu de culture et de patrimoine, Besse accueille chaque été une scène vivante et ouverte à tous, où les expressions artistiques se croisent et se répondent. Musiques actuelles, théâtre de rue, spectacles jeune public ou encore performances artistiques composent une programmation éclectique, accessible et conviviale.

Artistes émergents et compagnies confirmées s'y retrouvent pour proposer des créations riches et variées.

Avec un large éventail de spectacles gratuits, la saison culturelle de Besse affirme sa volonté de rendre la culture accessible à tous et de faire de l'espace public un véritable lieu de rencontre entre les artistes et le public.



Repère Famille Plus,
animations enfants ou
à partager en famille

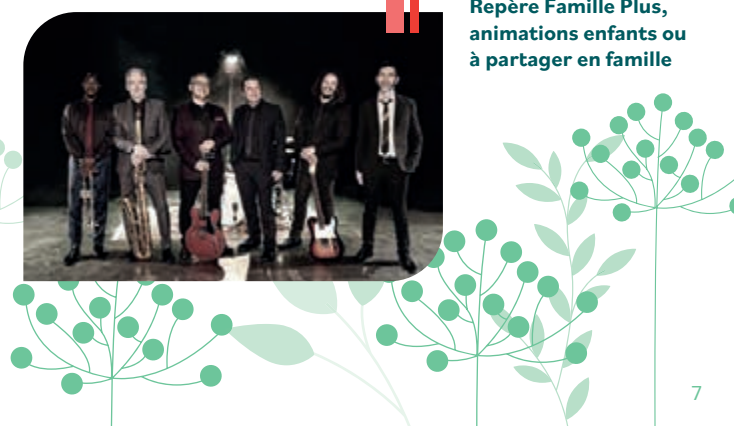

SAMEDI 4 JUILLET

Festival voix et patrimoine

Art vocal



Voix & Patrimoines est un festival d'art vocal qui explore de multiples esthétiques de la musique ancienne au rock en privilégiant les concerts en acoustique ; là où la voix peut pleinement s'exprimer.

Voix & Patrimoines est un dispositif du Département du Puy-de-Dôme qui construit de manière concertée avec des organisateurs locaux, la programmation culturelle et patrimoniale de ses éditions.



• 11h - Voix et voyages Au fil de la route de la soie

Entre conférences, discussions et ateliers de pratique improvisée, Emmanuelle Troy invite à découvrir les peuples d'Orient par leurs chants et leurs instruments.

- ↳ Esplanade du lac Pavin
- ↳ Gratuit sans réservation
- ↳ Durée : 1 h

• 13h30 - Paysages et biodiversité sur les plateaux du lac Pavin

Balade, découverte de la faune, de la géologie et des panoramas de plateaux de l'Espace Naturel Sensible « Lac Pavin – Creux de Soucy ».

- ↳ Niveau facile
- ↳ À partir de 8 ans
- ↳ 4,5 km, dénivelé 100 m
- ↳ Durée : 2h30
- ↳ Départ parking Lac-tourbière d'Estivadoux - Besse-et-St-Anastaise - Berthaire
- ↳ Gratuit sur réservation : ens.puy-de-dome.fr/agenda.html

• 17h - La biodiversité qui s'effondre, c'est le vivant qui disparaît !

Palabre scientifique en transats de Christian Amblard, directeur de recherche honoraire en hydrobiologie et biodiversité microbienne et CNRS évoque la protection de la biodiversité, garante de l'habitabilité de notre planète.

- ↳ Esplanade du lac Pavin
- ↳ Gratuit sans réservation
- ↳ Durée : 1 h

• 18h30 - Visite guidée sur le plateau de Vassivière

Avec Pascale Chappot, guide-conférencière. Un chant d'Emmanuelle Troy, ouvre la balade sur le plateau de Vassivière, un milieu montagnard pétri de légendes, de patrimoines et de panoramas.

- ↳ Départ chapelle de Vassivière
- ↳ Durée : 1 h
- ↳ Niveau facile
- ↳ Gratuit sur réservation : plp.ccsancy@gmail.com ou 04 73 78 50 83

• 19h30 - Dégustation de produits locaux

- ↳ Chapelle de Vassivière
- ↳ Gratuit sans réservation dans la limite des quantités disponibles

• 20h30 : Concert à la chapelle de Vassivière avec au programme

ORIENT(S)

De l'Espagne sépharade à la Mongolie en passant par la route de la Soie, Emmanuelle Troy et Lucas Demuynck dressent un fantastique carnet de voyage musical. Leurs voix et leurs instruments transmettent l'identité musicale des pays traversés. Ils ouvrent notre imaginaire sur de somptueux décors multicolores. Ces artistes de la Compagnie AR'KHAN offrent une lecture contemporaine et sensible, presque à fleur de peau, des chants traditionnels d'Orient(s).

Emmanuelle Troy : Chant, saz, tanbûr ouïghour, lavta, Gamba-Cello, flûtes... Lucas Demuynck : Guimbardes, udu, bendir, huluse, chant... Équipe création : Luc Girardeau, Fred Vern, Fred Cazeaux, JC Robert (...)

- ↳ Chapelle de Vassivière, Besse-et-St-Anastaise
- ↳ Durée 1h
- ↳ Tarifs : Plein tarif : 10 €
Tarif réduit : 6 €
- ↳ Gratuit pour les moins de 15 ans et les collégiens
- ↳ Rens. 04 73 42 24 90

DIMANCHE 5 JUILLET à 17h

Or nous dites Marie

Concert musique médiévale et baroque

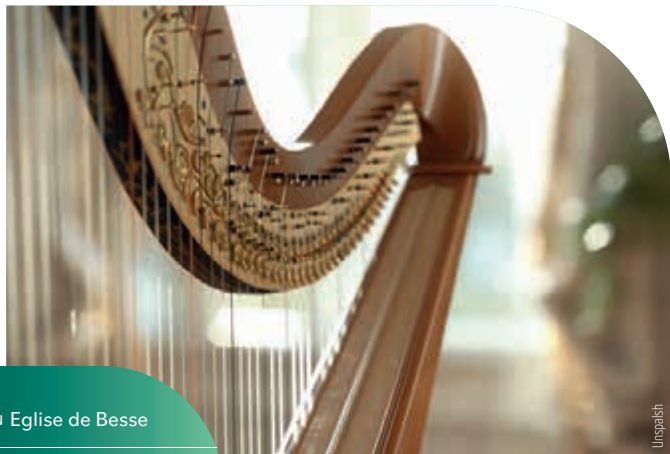

Unsplash

↳ Eglise de Besse

↳ Entrée payante

↳ Réservation
06 84 75 11 41

↳ Ensemble Stella Splendens
www.facebook.com/stella.splendens.3/

Concert de l'ensemble Stella Splendens

Récital musical consacré à Marie de l'époque médiévale à la période baroque

Flûtes à bec et traverso - Sylvie Rapp
Clavecin et aux percussions - Karine Martin
Viole de gambe - Daniela Taschman
Chant et à la viole de gambe - Anne Sophie Songis Miseray



LUNDI 13 JUILLET à 19h

Dj Volume (19h) Monokini (21h)

Dj Set Vinyles et concert rétro twist et yéyé



C. Florence

↳ Besse
Place de l'Eglise -
(repli salle des fêtes)

↳ Entrée libre

↳ Monokini : linktr.ee/MonokiniOfficiel

↳ Petite restauration
sur place : résa Hôtel
de la Providence :
04 73 79 51 49 ou
Volcave - Bar à vins

Digger et Conférencier (La Traversée, The Deep South), Dj Volume c'est plus de 200 prestations au compteur en festival, club ou soirée. La Coopérative de Mai, Europavox, Pan Piper, The Embassy... 1^{ères} parties The Heavy, Maceo Parker, Earth Wind And Fire, Martha High and The JB's. Dj Volume vous donne rendez-vous !

Les Monokini s'affranchissent de tout complexe musical en proposant des sonorités vintage exclusivement en français. Un bal pop avec un groupe yéyé entre ambiance vintage et modernité. Ce groupe composé de 5 talents fait danser la France aussi bien sur du Twist, du Yéyé ou sur du Rock'n roll 60's !

MERCREDI 15 JUILLET à 17h

Fabrice Guy, l'Opéra rock

Théâtre de rue



↳ Tout public à partir de 7 ans

↳ Besse place Pipet (repli salle polyvalente)

↳ Entrée libre

↳ Durée 1h

↳ Chicken Street : ciechickenstreet.com
couleursdechap.com

Une épopée de la normalité flamboyante

Deux potes un peu punk, Ded & Steven espèrent tutoyer les étoiles en jouant un Opéra Rock bricolé à la gloire de Fabrice Guy. Cet homme que l'on peut croiser tous les jours et qui a tutoyé les étoiles en devenant champion olympique du combiné à Albertville en 1992. Les 2 personnages retracent l'épopée de leur héros, Fabrice Guy, de façon simple, brut et spectaculaire. Ded & Steven pensent être prêts, ce coin de rue est leur tremplin. Ils s'élancent... "Derrière le héros sportif, il y a toujours une histoire qui touche, qui devient vecteur de nos plaisirs, de nos envies, de nos ambitions." Grégoire Margotton, commentateur sportif sur TF1.



MARDI 21 JUILLET à 21h

Molière

Théâtre



↳ À partir de 14 ans

↳ Besse - Pl. aux Oeufs (repli salle polyvalente ou salle des fêtes, la solution de repli sera décidée au dernier moment)

↳ Entrée libre

↳ Durée : entre 1h30 et 2h

↳ Cie Amaranta : amaranta.fr/

C'est un seul en scène que Martin Petitguyot, de la Compagnie Amaranta, en revient à l'essentiel, au commencement de tout : Molière. « Au prétexte de retracer la vie de l'auteur, le comédien se prête à une conférence théâtrale époustouflante au cours de laquelle il ridiculise l'élite culturelle, les petits marquis d'aujourd'hui. Avec force imitations, excellent tant dans l'art de l'improvisation que dans celui de l'interprétation, il enchaîne les tirades et les changements de rôles, le tout ponctué de digressions avec le public[...]. Et ne peut que s'incliner devant une telle performance d'acteur. » *Géraldine Kornblum - L'Humanité, 25 août 2023*

*Mise en scène, écriture et jeu :
Martin Petitguyot*

MERCREDI **22 JUILLET** à 18h

Adèle Coyo

Concert en transat, pop, folk, indie



M. Laigière

↳ RDV au jardin clos du rempart de Besse, chemin de ronde – Repli salle des fêtes

↳ Gratuit, dans la limite des transats disponibles

↳ Adèle Coyo
adelecoyo.fr

Dans le cadre de la Journée de Caractère à Besse (voir programme détaillé p.32)

Adèle Coyo est une autrice, compositrice et musicienne cantalienne à l'univers élégant et aérien, incarnant avec justesse la nouvelle vague de la pop française.



JEUDI **23 JUILLET** à 21h

Jason Mist

Concert world, folk, blues



↳ Besse pl. de la Gayme (repli salle des fêtes)

↳ Entrée libre

↳ Jason Mist
comeontourpro.fr
↳ jasonmist

Originaire de Nouvelle-Calédonie, auteur compositeur interprète, Jason Mist est un artiste complet qui a la particularité de jouer de la guitare slide. Ses expériences en Inde et en Australie lui ont permis de se forger et d'enrichir sa musique qui est à son image ; les yeux et les oreilles grand ouverts sur le monde. Il est guidé par des valeurs humanistes, qu'il lui tient à cœur de transmettre. Si Jason ne veut se restreindre à aucun genre musical, le son qu'il offre est résolument folk, blues, mêlé aux rythmes de son île natale.

1^{ères} Parties : Johnny Osbourne, Asaf Avidan, Keziah Jones, Vanupié, Jahneration...



MARDI 28 JUILLET à 17h

Germaine et Germaine

Duo gestuel et clownesque



↳ Tout public

↳ Besse
Place aux Œufs
(repli salle polyvalente)

↳ Durée - 45 mn

↳ Entrée libre

↳ Cie Quand les moules
auront des dents
quandlesmoulesauront-
desdents.org



Parfois malicieuses, souvent irrévérencieuses, toujours joueuses, ces deux mamies un peu sadiques et pleines d'humour livrent un regard tantôt doux, tantôt acerbe et cruel sur le monde qui les entoure.

Facétieuses et déjantées, ces deux-là nous entraînent dans leur monde burlesque et absurde où la vieillesse se joue et se déjoue. Germaine et Germaine se jouent de nous, mais c'est pour mieux rire de tout ! Presque sans un mot, elles cultivent leur grain de folie comme un trésor et mènent une guerre invisible contre l'ennui et le temps qui file, contre la mort qui va bientôt venir.

Germaine et Germaine sont comme un petit remède contre la solitude et l'indifférence générale. Prix du public au Off du festival Mimos

MERCREDI 29 JUILLET à 21h

The Black Charts

Concert soul music



↳ Besse
Place Pipet
(repli salle des fêtes)

↳ Entrée libre

↳ The Black Charts -
facebook.com

Venez vibrer avec The Black Charts, groupe de six musiciens passionnés de soul et rhythm'n'blues au répertoire légendaire.

Ils revisitent les classiques des grandes époques de la soul des labels Stax, Motown et Hi Records, avec des morceaux d'Al Green, Wilson Pickett, Curtis Mayfield, Otis Redding, James Brown et bien d'autres. Un concert énergique et chaleureux, pour une plongée dans l'âge d'or de la soul.



MARDI 4 AOÛT à 17h

Crâsse

Clown un peu cruel



C. Julien

↳ Tout public
à partir de 7 ans

↳ Besse
Place aux Œufs
(repli salle polyvalente)

↳ Durée - 45 mn

↳ Entrée libre

↳ Cie Quand les moules
auront des
dentsquandlesmoule-
saurontdesdents.org



C'est un petit truc avec une gueule de nouveau-né, raté : les oreilles décollées, les yeux tombés en orbite, pif de profil et bouche pourrie. Crâsse c'est l'abandonné, le rejeté, l'éternel enfant-cruel. C'est aussi le bout entrain, le plaisantin, celui qui aime raconter et jouer. Entre curiosité monstrueuse et amusement enfantin. Crâsse est un être isolé mais qui aime vivre parmi les autres... à tout prix ! Et c'est une histoire de famille qui va s'écrire avec le public. Parce qu'aujourd'hui c'est LE jour, le jour des parents ! LE jour ou Crâsse va pouvoir s'en adopter des nouveaux, des tout neufs ! Mais n'ayez craintes parents, Crâsse ne ferait pas de mal à une mouche. Il saura vous aimer... comme il a aimé ceux d'avant...

VENDREDI 7 AOÛT à 21h

Blue Jack

Concert soyeux et joyeux - pop/folk/jazzy



↳ Besse
Place Pipet
(repli salle des
fêtes)

↳ Entrée libre

↳ Facebook · Blue Jack

C'est un duo guitare-voix au répertoire de reprises variées, mêlant standards et modernité, allant de la pop au folk, en passant par la soul et le rythm and blues, et aux sonorités parfois jazzy.

Avec Claire, au timbre de voix puissant et unique, accompagnée par les guitares et les harmonies vocales d'Ivan, Blue Jack revisite une sélection de titres français et internationaux en y intégrant leur personnalité, leur sensibilité musicale ainsi que leur expérience de la scène.

Une touche percussive originale permet également au duo de passer d'une ambiance confortable et chaleureuse, à une dimension plus festive, dynamique et actuelle.



MARDI 11 AOÛT à 17h

Prends en de la graine !

Théâtre de rue poético-lexicographique



↳ Tout public
à partir de 7 ans

↳ Besse
Place Pipet
(repli salle polyvalente)

↳ Durée - 50 mn

↳ Entrée libre

↳ Cie les Miscellanées
- <https://cielesmiscellanees.com/>

Un one-man-show bourré d'humour pour toute la famille ! Sur scène il y a la Graineterie de Mots : une charrette avec de petits tiroirs contenant des centaines de sachets de graines de mots. C'est le moment d'enrichir la biodiversité de votre vocabulaire et d'ensauvager vos champs sémantiques... Sans se prendre au sérieux, car ici on accueille aussi les dyslexiques, les dysorthographiques, les jargonneux, les pa-toisants, les argotiques !

Un spectacle original, délirant, festif dont on ressort... Heureux. Venez rire et (re)découvrir la langue française !

*Crédit : J. Charvel/ Regard extérieur : A. Clée/
Scénographie : J. Charvel et P. Bertin/ écriture
des 450 sachets : J. Charvel/ Attaché de Pro-
duction : G. Dupuis/*



JEUDI 13 AOÛT à 21h

Jérôme Pietri

Concert rock, blues



↳ Besse
Place de la Gayme
(repli salle des fêtes)

↳ Entrée libre

↳ <https://records.patkebra.org/jerome-pietri-last-of-the-fishing-days/>

Jérôme a fait appel à ses potes de toujours, Chris Boragno (El Diablo), et François "Mr White" Blanc à la basse.

Avec "Last Of The Fishing Days", le bluesman pêcheur nous livre un brûlot électrique au titre prémonitoire, porteur d'un message écologique fort, avec un groupe fusionnel. Toutes les guitares dehors, pour un album fleurant bon la folie et l'énergie des 70's, pour preuve son credo : "blues, rock'n roll and fly fishing will never die" !



LUNDI 17 AOÛT à 21h

Ma déclaration d'humour à l'Auvergne, « Peut-on se sauver de l'Auvergne ? »

Théâtre/concert



- ↳ Besse
Place aux Œufs
(repli salle polyvalente)
- ↳ Durée - 1h15 mn
- ↳ Entrée libre
- ↳ Wakan Théâtre
wakantheatre.com

Dominique souffre d'un amour vissé au corps, et sans aucune limite, pour l'Auvergne. Il profite d'une réunion du Cercle de paroles des 4A (Amoureux Addictifs Anonymes de l'Auvergne) pour livrer son moi profond, et tenter une « thérapie sauvage ». C'est le début d'une cure psychanalytique qui finira (pour une fois !) vite et bien... Une forme de « théâtre-concert » festif et foutraque ponctuée de tubes pop-rock « auvergnatement remasterisés » qui sonnent comme une révélation ! Ils vous révéleront l'origine céleste et diluvienne du Saint Nectaire, pourquoi l'ASM perd en finale(s), la saga de la grande migration des Auvergnats de Paris...
« On ira tous au paradis, sauf l'Auvergnat, qui y est déjà, au Paradis ! »

MERCREDI 19 AOÛT à 21h

All in one Concert pop, soul, swing, chansons françaises



- ↳ Besse
Place de la
Gayme (repli salle
des fêtes)

↳ Entrée libre

- ↳ All In One
<https://ostinatoproduction8.wixsite.com/ostinato>

All in one, c'est une voix, une guitare et un répertoire de reprises ré-arrangées et originales. Des classiques de la chanson française, des années 80, aux standards de jazz swing et soul ou les grands hits de pop actuels, ALL IN ONE propose un moment de douceur et de bonne humeur à partager sans modération.



TOUS LES LUNDIS À 16H DU 20/07 AU 31/08

La virée des pierres qui parlent

Visite interactive



↳ Tout public
à partir de 6 ans

↳ Rens./tarifs/
réservations Bureau
du Tourisme de Besse

↳ Durée - 1h30 mn

Visite interactive de BESSE au fil des siècles. Ah, si les pierres pouvaient parler. Elles nous raconteraient la vie à Besse, bonne ville médiévale et Renaissance, elles nous diraient les légendes, les petites histoires et les grandes heures de ce pays, si seulement quelqu'un avait osé les questionner... les Guides-Acteurs l'ont fait !

Le plus famille : attaque en règle du Bef-froi, comme au Moyen-âge ! Visites guidées « théâtr' animées » par les guides acteurs des Virées du Sancy.



TOUS LES JEUDIS À 15H DU 23/07 AU 13/08

La virée à la fraîche

Visite interactive



↳ Tout public
à partir de 6 ans

↳ Rens./tarifs/
réservations Bureau
du Tourisme de Besse

↳ Durée - 1h30 mn

Une aventure dans la verdure menée par un personnage (incarné par un guide-conférencier-acteur) qui vous embarque au fil de l'eau pour un extraordinaire voyage.

La Marissou ou Étiennelette partageront avec vous toutes les utilisations possibles et imaginables de l'eau à Besse au cours de l'histoire. En leur compagnie, vous découvrirez avec humour tous les secrets de la Couze Pavin. Chaussez vos baskets et vos casquettes pour une balade familiale au fil de la rivière !



Les Rendez-vous du patrimoine

BESSE
du 15 juillet au 19 août

Le service patrimoine de la mairie a été créé à Besse pour préserver, valoriser et promouvoir les patrimoines dans leur diversité. **Riche d'un passé médiéval et renaissance** dont le cœur de la cité est le témoin, ce territoire de montagne s'est orienté dès le XIX^e siècle vers le tourisme en devenant **une station de cure d'air et d'altitude** avec pour sites emblématiques, Besse et le lac Pavin. En 1902, les premiers skis font leur apparition à Besse, une première en Auvergne, et permettent de proposer une saison d'hiver. En 1961, la station de ski de Super-Besse est inaugurée dans le cirque de la Biche.

Déambuler dans la **cité historique**, flâner sur les rives du **lac Pavin**, randonner sur **un volcan**... La commune de Besse vous propose **une diversité d'activités culturelles pour découvrir différents patrimoines**.

- Les animations autour du patrimoine sont regroupées dans la programmation culturelle de la commune de Besse sous le terme de « **Rendez-vous du patrimoine** ».
- Les animations qui ont lieu dans le jardin clos sont intitulées « **Les rendez-vous au jardin** ».
- Ensuite il y a les animations qui ont lieu à Besse et dans les villages, appelées « **Les itinérances du patrimoine** » et celles qui ont lieu au lac Pavin « **Les rencontres nature autour du lac** ».



Salle d'exposition au Pavin

Site incontournable, le lac Pavin est l'un des plus beaux lacs d'Auvergne, le plus jeune, le plus profond et le plus mystérieux...

Une exposition sur le lac Pavin se tient au point d'accueil.

Elle retrace l'histoire et les nombreuses légendes qui ont alimenté l'imaginaire collectif sur ses origines. Grâce à des vidéos, des bulles sonores, aquarium ou autres microscopes numériques, cette exposition fait le point sur les données et avancées scientifiques en terme de volcanisme, présente la composition du lac et la vie dans l'eau en mentionnant les poissons et les microorganismes qui peuplent ce lac exceptionnel. Conçue avec des enseignants chercheurs et chercheurs du CNRS.

Cet été 2026, la commune de Besse accueille une exposition sur « **L'eau au cœur de la science** » prêtée par le Conseil Départemental du Puy-de-Dôme.

La question de **l'eau constitue l'un des défis majeurs du XXI^e siècle**. Abondante sur Terre, mais inégalement répartie, cette ressource est aujourd'hui menacée par le changement climatique et les risques de surexploitation. Elle nécessite une gestion solidaire et durable tant elle possède une valeur économique, sociale, environnementale et culturelle. Améliorer l'accès à l'eau, qui souffre encore de criantes inégalités, est inscrit parmi les Objectifs du Millénaire pour le Développement.

- **Entrée libre**
- **Ouvert juillet/août du mardi au dimanche de 11h à 13h et de 14h à 19h**

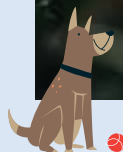

MERCREDI 15 JUILLET - 15H

Les Rendez-vous au jardin

Insectes et pollinisation

On observera la diversité des formes, des couleurs et des parfums des fleurs du jardin. Nous verrons comment tout cela sélectionne les transporteurs de pollen et comment chaque plante assure ainsi sa reproduction en faisant des graines. Difficile d'envisager la survie de nombreuses plantes sans les insectes. Avec Emilie Estival, professeur de sciences de la vie et de la terre à la retraite, membre de la Société botanique de France et secrétaire de la société d'histoire naturelle d'Auvergne. Elle a plaisir à partager et faire découvrir la nature surtout aux enfants.

- **Dès 6 ans**
- **RDV au Jardin Clos du Rempart de Besse**
- **Durée : 1h30**
- **Prévoir de la crème solaire et un chapeau ou un vêtement adapté à la météo**
- **Gratuit**
- **Inscriptions limitées sur billetweb.fr/les-rendez-vous-du-patrimoine**

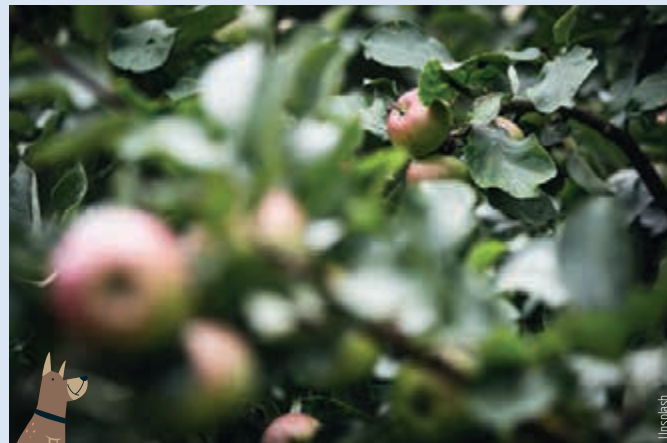

Unsplash

JEUDI 16 JUILLET - 20H30

Les itinérances du patrimoine

histoire de femmes

Longtemps l'Histoire a été une affaire d'hommes. Cette visite s'appuie sur le travail engagé par la commune pour retrouver et valoriser des femmes qui ont eu un impact dans l'histoire de la commune. Elles sont sage-femmes, scientifiques, politiques ou résistantes, elles nous font découvrir une autre histoire de Besse.

- Visite guidée • À partir de 8 ans • Durée : 1h
- Besse - RDV au Bureau du tourisme
- Entrée libre
- Marie Léger est responsable du patrimoine à la mairie de Besse. Elle partage à travers ses visites atypiques sa passion pour l'histoire et le territoire de Besse.



LUNDI 20 JUILLET - 14H15

Les itinérances du patrimoine

Randonnée fermière

Ludo et Sophie sont chevrier-e-s à Serre-Haut et ils font paître leurs chèvres l'été dans les pâtures autour de Besse. Avec un guide de montagne, vous partez randonner dans l'ancienne vallée glaciaire de la couze Pavin à la rencontre de Ludo, Sophie et leurs chèvres. Vous les suivez jusqu'à la cabane pour assister à la traite.

Un moment hors du temps qui permet de se rapprocher de la nature, de basculer dans un retour à l'essentiel pour quelques heures.

- Dès 6 ans • RDV 14h15 à l'office de tourisme de Besse • Durée : 3h15
- Renseignements / inscriptions gratuites et limitées au Bureau du Tourisme de Besse
- Avec un guide accompagnateur de montagne de Besse-Super Besse
- La grange à Ludo et les bonheurs de Sophie à Serre-Haut : lagrangealudo.fr
- Gratuit
- Inscriptions limitées sur billetweb.fr/les-rendez-vous-du-patrimoine



MARDI 21 JUILLET - 18H15

Les rendez-vous au jardin

Découvrir la diversité floristique du massif du Sancy concentrée dans un petit bout de jardin

Le massif du Sancy possède une flore variée. Les bénévoles du jardin de la commune en ont isolé quelques spécimens dans des carrés fleuris organisés par usages : potagères, médicinales, utilitaires et toxiques. Ces plantes sauvages nous rappellent qu'il n'y a pas mauvaises herbes mais que des plantes utiles.

- A partir de 10 ans • Besse - Jardin clos du rempart • Durée : 1h30
- Entrée libre
- Eric Vallé est botaniste et le conservateur de la Réserve naturelle de Chaudfour



Journées de Caractère

Besse est une Petite Cité de Caractère. L'association du Puy-de-Dôme organise les Journées de Caractère afin de mettre en valeur le patrimoine, l'histoire et la beauté des cités du Puy-de-Dôme.



11h - Balade sensorielle dans les ruelles médiévales de Besse

Besse est une cité médiévale et renaissance qui a su conserver son patrimoine architectural. En s'appuyant sur nos cinq sens, laissons-nous porter dans un voyage sensoriel où le toucher, le goût, l'odorat, la vue et l'ouïe rencontrent l'histoire.

- Visite guidée
 - À partir de 10 ans • RDV au Bureau du tourisme de Besse • Durée : 1h
 - Gratuit
 - Inscriptions limitées : billetweb.fr/les-rendez-vous-du-patrimoine
- Marie Léger est responsable du patrimoine à la mairie de Besse. Elle partage à travers ses visites atypiques sa passion pour l'histoire et le territoire.



15h - Atelier dessin et aquarelle Croq' ta petite cité de caractère

Avec les artistes David Pons et Lemoineau, vous apprendrez à croquer une esquisse et le passer ensuite à l'aquarelle. Amenez votre matériel sinon on vous le prêtera.



18h - concert en transat avec Adèle Coyo

Adèle Coyo est une autrice, compositrice et musicienne cantalienne à l'univers élégant et aérien, incarnant avec justesse la nouvelle vague de la pop française.

- Concert en transat - pop/folk/indie
- RDV au jardin clos du rempart de Besse, chemin de ronde - Repli salle des fêtes
- Gratuit, dans la limite des transats disponibles

VENDREDI 31 JUILLET - 10H

Les itinérances du patrimoine

Atelier de fabrication de pain



Éric est un passionné par le patrimoine vernaculaire. Il nous ouvre les portes du four à pain communal le temps d'un atelier de fabrication de pain. Les visiteurs inscrits pourront pétrir la pâte, l'enfourner, la voir lever et cuire progressivement.

Après une petite dégustation, chacun repartira avec sa fabrication.

- Durée : 2h - Rendez-vous au village de la Bouay (infos sur billet web lors de l'inscription)
 - Prévoir des chaussures de marche, un vêtement adapté à la météo
 - Gratuit - inscriptions limitées
- billetweb.fr/les-rendez-vous-du-patrimoine



Les itinérances du patrimoine

Randonnée fermière

Ludo et Sophie sont chevrier-e-s à Serre-Haut et ils font paître leurs chèvres l'été dans les pâtures autour du lac Pavin. Avec un guide de montagne, vous partez randonner sur les pentes puis dans le cratère du Puy de Montchal à la rencontre de Ludo, Sophie et leurs chèvres. Vous les suivez jusqu'à la cabane pour assister à la traite.

Un moment hors du temps qui permet de se rapprocher de la nature, de basculer dans un retour à l'essentiel pour quelques heures.

- Randonnée fermière
- Dès 6 ans • RDV 14h15 sur le parvis du lac Pavin • Durée : 3h15
- Inscriptions gratuites et limitées au Bureau du Tourisme de Besse
- Avec un guide accompagnateur de montagne de Besse-Super, Besse
- La grange à Ludo et les bonheurs de Sophie à Serre-Haut : lagrangealudo.fr
- Gratuit - inscriptions limitées sur billetweb.fr/les-rendez-vous-du-patrimoine



Les rendez-vous au jardin

Découvrir la diversité floristique du Massif du Sancy concentrée dans un petit bout de jardin

Le massif du Sancy possède une flore variée. Les bénévoles du jardin de la commune en ont isolé quelques spécimens dans des carrés fleuris organisés par usages : potagères, médicinales, utilitaires et toxiques. Ces plantes sauvages nous rappellent qu'il n'y a pas mauvaises herbes mais que des plantes utiles.

- Visite botanique
- À partir de 15 ans • Besse - Jardin clos du rempart • Durée : 1h30
- Entrée libre
- Eric Vallé est botaniste et le conservateur de la Réserve naturelle de Chaudéfour



Ursplash

Les itinérances du patrimoine

Les trésors cachés de Besse

Ils sont sous nos yeux et on ne les voit pas... Ils sont des détails mais ce genre de détails qui témoignent de l'histoire : un gond parce qu'il y avait une porte, un nom qui renvoie à l'époque de la Renaissance... Il s'agit pour nous d'ouvrir les yeux et découvrir Besse à travers les petits détails qui racontent la grande histoire.

- Visite guidée
- A partir de 8 ans • Besse - RDV au Bureau du tourisme • Durée : 1h
- Entrée libre
- Gratuit - inscriptions limitées :

billetweb.fr/les-rendez-vous-du-patrimoine

Marie Léger est responsable du patrimoine à la mairie de Besse. Elle partage à travers ses visites atypiques sa passion pour l'histoire et le territoire de Besse.



Les itinérances du patrimoine

Insectes et pollinisation

Découvrons la Couze Pavin et sa faune aquatique.

A partir de la biodiversité présente ce jour-là, nous évaluerons la qualité de l'eau de la rivière (indice biotique). Ce sera l'occasion de découvrir et d'observer les insectes aquatiques présents et surtout leurs larves.

Par Emilie Estival, professeur de sciences de la vie et de la terre à la retraite, membre de la Société botanique de France et secrétaire de la société d'histoire naturelle d'Auvergne.

Elle a plaisir à partager et faire découvrir la nature surtout aux enfants.

- Dès 6 ans • RDV au lavoir près de la station biologique • Durée : 1h30
- Prévoir de la crème solaire et un chapeau ou un vêtement adapté à la météo
- Gratuit
- Prévoir des bottes
- Inscriptions limitées : billetweb.fr/les-rendez-vous-du-patrimoine
- Repli salle des fêtes



Super-Besse

Nichée au cœur du massif du Sancy, Super-Besse se transforme l'été en un véritable terrain de jeu grandeur nature.

Entre lacs volcaniques, panoramas d'exception et grands espaces préservés, la station offre un cadre idéal pour se ressourcer et vivre des expériences en famille ou entre amis. **Randonnée, VTT, luge d'été, tyrolienne, activités nautiques ou encore parcours aventure** : chacun peut profiter d'un large choix d'activités au grand air, adaptées à tous les âges et à toutes les envies.

Tout au long de la saison estivale, la station propose également un programme d'animations riche et convivial pensé pour les familles : **ateliers enfants, animations sportives, soirées festives et rendez-vous nature** rythment les vacances dans une ambiance chaleureuse et authentique.

Destination sportive incontournable, **Super-Besse accueille aussi de nombreux événements et compétitions tout l'été**, attirant amateurs et passionnés autour de grands rendez-vous de trail, VTT et sports outdoor, au cœur des paysages remarquables du Sancy.



Unsplash

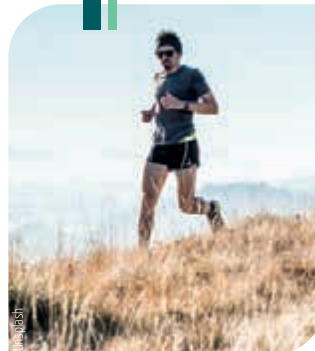

Unsplash



Unsplash



Unsplash





Animations à Super-Besse

**du Mardi 7 juillet au
Vendredi 28 Août 2026**

Lundi

• 14h30 - Atelier scientifique autour des animaux du lac

Découvre les mystères de la faune vivant dans le lac des Hermines et création d'une grenouille en papier.

• Animation gratuite • À partir de 7 ans, les enfants doivent être accompagnés d'un adulte • Inscription site internet • Terrasse du restaurant des Hermines

• 18h - Olympiades des familles

Plein d'épreuves à relever en famille (être minimum 3 personnes) pour tenter de gagner une activité de la station !

• Animation gratuite • De 5 à 99 ans, les enfants doivent être accompagnés d'une personne de + de 16 ans • Inscription site internet • Chalet de la base aqualudique

Mardi

• 10h30 - Concours de château de sable

À vous d'être les plus créatifs, Tibou sera le juge de ce concours. Épatez-le !

• Animation gratuite • Ouvert à tous, les enfants doivent être accompagnés d'un adulte • Inscription site internet • Plage des Hermines



• À partir de 14h30

Chasse au trésor du trappeur

Chasse pour les grands, qui sera le premier à retrouver le trésor perdu du vieux trappeur du Sancy ?

• Animation gratuite • À partir de 7 ans, les enfants doivent être accompagnés d'un adulte • Inscription site internet • Chalet des animations

• De 18h à 20h30

Apéro tyrolienne

(uniquement le 21 et 28 juillet et
4, 11 et 18 août)

Prenez de la hauteur via le Télésiège Falaise pour profiter d'un apéro avec DJ set en pleine nature !

• Montée et descente en télésiège gratuite jusqu'à 20h (possibilité de monter et descendre à pied) + consommations payantes (boissons et planches apéro)
• Possibilité de descendre en tyrolienne (réservation en ligne, voir conditions d'accès) • Ouvert à tous • Chalet du départ de la tyrolienne

Mercredi

• À partir de 10h

Chasse au trésor des pirates

Les indices laissés par Tibou te guideront jusqu'au trésor des pirates.

Animation gratuite • De 3 à 7 ans, les enfants doivent être accompagnés d'un adulte
• Inscription site internet • Chalet de la base aqualudique

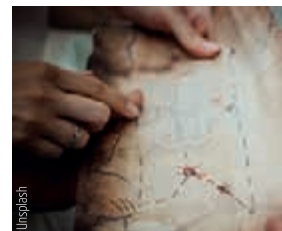

• En soirée

Les insolites de Super-Besse

Plusieurs soirées thématiques autour du lac des Hermines ou en centre station.

Uniquement le 22 et 29 juillet - 5, 12 et 19 août

Retrouvez le programme détaillé sur

superbesse.com dans l'onglet « Événements »



Jeudi

• 10h et 10h45 - Course de canoë

Venez vous défier sur un parcours sportif d'1 km en canoë sur le lac des Hermines par équipes de 2 !

Animation gratuite • À partir 7 ans, les enfants doivent être accompagnés d'un adulte • Inscription site internet • Chalet de la base aqualudique



• 14h30 - Atelier créatif Créature de la nature

Cueillette dans la forêt d'éléments de la nature (feuille, branche) pour personnaliser ta créature.

Animation gratuite • À partir de 3 ans, les enfants doivent être accompagnés d'un adulte • Inscription site internet • Chalet des animations



• 17h30 - Escape game dans les cabines du téléphérique

Dans les cabines du téléphérique de la Perdrix, vous avez 45 min pour éviter la destruction de la station par une coulée de lave.

Animation payante • À partir de 59,9€, suivant le nombre de personnes par cabine • À partir de 10 ans, accompagné d'un adulte • Réservation site internet • Téléphérique de la Perdrix



• 18h30 - Tournoi volley-ball

Organisé par le volley club de Besse, venez profiter d'un moment sportif avec les licenciés.

Animation gratuite • À partir de 16 ans • Terrain de volley



Vendredi

• À partir de 10h30

Chasse au trésor des lutins

Pars à la recherche du trésor des lutins qui se cache dans la forêt magique de Pertuyzat.

Animation gratuite • De 3 à 7 ans, les enfants doivent être accompagnés d'un adulte • Inscription site internet • Domaine Pertuyzat-Pavin



• 14h30 - Balade nature herbier

Balade à la découverte de la flore et réalisation d'un mini herbier.

Animation gratuite • À partir de 5 ans, les enfants doivent être accompagnés d'un adulte • Inscription site internet • Domaine Pertuyzat-Pavin



Activites prestataires à Super-Besse

Sancy Expérience

Coaching, cours, stages et sorties encadrées en VTT, VTT Enduro, VTT de descente, VTT AE et Bike Park par des moniteurs diplômés. Chez Sancy Expérience, nous ne faisons pas que louer des vélos : nous transmettons notre passion et notre expertise du VTT, du pilotage de base aux techniques les plus avancées.

• **Infos et réservations** : sancy-experience.fr - 04 73 79 69 26

VTT Évasion

Les moniteurs MCF de l'école VTT Évasion vous propose des cours collectifs et particuliers tout au long de la saison estivale en VTT de descente ainsi que des sorties en VAE à la découverte du territoire, location de VTT possible.

• **Programme des sorties** : location-vtt-superbesse.fr
• **Réservation** : 04 73 79 66 32

Morel Sport

VTTAE : Un moniteur vous fera profiter d'un territoire au relief volcanique. Entre lacs, volcans et plateaux, vous serez charmés par les panoramas des environs.

VTT DESCENTE : Une session de 3h pour faire vos premières descentes accompagnées de votre moniteur, qui adaptera le parcours à votre niveau.

• À partir de 12 ans - **Programme des sorties** : morelsport.com/actualites - **Réservation** : au magasin Morel Sport ou 04 73 79 62 23



Guides Pavin Sancy

Les accompagnateurs en montagne et guides touristiques Guides Pavin Sancy vous présentent des activités randonnées pédestres, VTTAE encadrées par des professionnels diplômés d'Etat.

Une variété de thèmes vous est proposée, modulables selon vos envies : Sommets et grands espaces du stratovolcan du Sancy - Observation des marmottes, chamois et mouflons - Lever et coucher de soleil - Plantes sauvages et comestibles - Visites de sites et excursions

• **Pour tous publics et groupes**
• **Infos et réservations** : guidespavinsancy.fr



Ecole Mountainboard Auvergne

Apprenez à faire du skate tout terrain en toute sécurité. Venez-vous essayer au mountainboard lors de cours donnés par des moniteurs diplômés. 2 heures ludiques et sportives sur le Mountainboard Park à l'espace Madalet. Saut, slalom, vitesse, rails pour s'initier à la course et au freestyle. Progression validée par l'obtention de médailles selon le niveau atteint. Cours : les mercredis, samedis et dimanches. Initiations : les samedis et dimanches

• **De début juillet à fin août - À partir de 6 ans**
• **Infos et réservations** : mountainboard-auvergne.com



Randogs

Vous pourrez profiter pleinement du panorama des Monts du Sancy autrement en version baptême cani-trottinette (1h), cani-kart (1h), cani-rando (2h30) ou pulka d'été (2h30) depuis l'espace Madalet.

- À partir de 4 ans
- **Infos et réservations** : 06 63 35 01 66, de préférence par sms

Domaine Pertuyzat Pavin

(situé entre Besse et Super-Besse)

Auvergne traineau

Sensations pleine nature garanties toute l'année. Julien, musher diplômé depuis 2015 et sa meute sont là pour vous accueillir en balade en traineau, cani-kart ou cani-marche.

- À partir de 3 ans
- **Infos et réservations** : auvergnetraineau.fr ou 06 52 65 03 92



Unaplash

Les galopins du Sancy

Situés à proximité du site de Pertuyzat entre Besse et Super-Besse, les Galopins du Sancy proposent de se relier pleinement à soi et à la nature par les chevaux. Profitez toute l'année des paysages sublimes du Massif du Sancy grâce à une panoplie d'activités équestres de pleine nature, accessibles à tous ! Au programme : promenades, stages, cours...

- À partir de 2 ans
- **Infos et réservations** : lesgalopinsdusancy.com ou 06 58 76 67 22



Activites sportives à Super-Besse



Activités aquatiques à partir du 15 juin

Lundi

• 19h15 - Aquafitness

10,20 € la séance - À partir de 16 ans - Inscription site internet ou sur place - Rdv à l'espace aquatique du Centre Ludo-Sportif les Hermines

Mardi

• 12h15 - Aquabiking

12,40 € la séance - À partir de 16 ans - Inscription site internet ou sur place - Rdv à l'espace aquatique du Centre Ludo-Sportif les Hermines

Jeudi

• 19h15 - Aquabiking

12,40 € la séance - À partir de 16 ans - Inscription site internet ou sur place - Rdv à l'espace aquatique du Centre Ludo-Sportif les Hermines

Dimanche (à partir du 5 juillet)

• 9h15 - Bébés nageurs

8,90 € la séance 1 enfant + 1 adulte et 4,70 € par enfant supplémentaire - De 4 mois à 4 ans - Inscription site internet ou sur place - Rdv à l'espace aquatique du Centre Ludo-Sportif les Hermines



• Activités Fitness du 14 juillet au 27 août

10,00 € la séance - À partir de 15 ans - Inscription par sms auprès de la coach Caroline au 06 87 41 11 37 - Rdv à la salle de fitness du Centre Ludo - Sportif les Hermines

Mardi

• 19h - Body tonic

Entraînement dynamique et complet pour développer force, endurance et énergie au quotidien.

Mercredi

• 9h30 - Body Zen

Séance qui offre un moment de détente et de lâcher-prise, en harmonie avec l'esprit nature (mix yoga-stretching-relaxation).

Jeudi

• 9h30 - Pilates

Séance permettant de renforcer les muscles profonds, en douceur, pour améliorer la posture et la respiration.



Les Evénements à Super-Besse

Du 19 au 21 juin Super-Besse

Bike Festival

Nouvelle édition pour ce rendez-vous dédié aux vététistes. Au programme, des randonnées, une compétition VTT de descente, l'incontournable course de draisiennes et de nombreuses animations !

Infos et inscriptions :
superbessebikefestival.com



Du 3 au 5 juillet Super-Besse

Trail de la Perdrix

Le trail de la Perdrix fête ses 20 ans cette année, pour l'occasion de nouvelles épreuves sont au programme : la perdrix fitness race, les 1000 m de la Perdrix, une randonnée pédestre de 10km et un trail de 55 km. Vous retrouverez aussi les épreuves suivantes : trail pour enfants, la boucle verticale, trail de 10 km, 18 km et 28 km. Venez relever le challenge ! Animations tout le long du week-end !

Infos et inscriptions :
trailenvoldelaperdrix.fr



Du 10 au 12 juillet Super-Besse

Festival national Super-Besse Country & Line

Au programme : 3 jours dédiés à la danse Country avec danse, Workshop, Stands, Concerts, tremplin de chorégraphes...

Rens. :
superbessecountryandline@gmail.com
et au 06 21 71 78 60

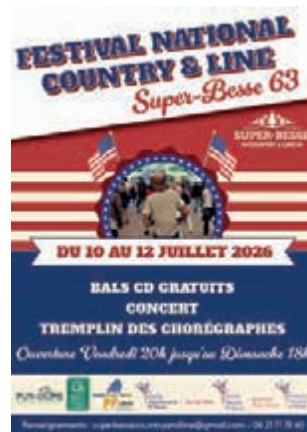

Vendredi 17 juillet

Observation du ciel nocturne

Visite commentée du ciel nocturne au laser et observation des astres aux instruments par l'association ASTRAMS 15.

Animation gratuite • À partir de 5 ans
• Sans inscription • Chapelle de Vassivière • Infos : superbesse.com
dans l'onglet « Événements »



Samedi 18, Dimanche 19 juillet - Besse

Foire aux vins et aux fromages

Les samedi 18 et dimanche 19 juillet la cité historique de Besse organise sa 36^e foire nationale en accueillant de nombreux exposants producteurs AOP de vins qui viennent faire la fête autour d'un alléchant plateau de fromages... le tout arrosé de bonne humeur ! L'entrée conviviale est gratuite



Mercredi 22 juillet - Super-Besse

Activ'aura tour

Dans le cadre de la Grande Cause Nationale 2024, le Comité Régional des Offices Municipaux du Sport d'Auvergne-Rhône-Alpes organise le projet "Activ' Aura Tour".

Cette initiative vise à encourager la pratique d'une activité physique afin de lutter contre la sédentarité et de sensibiliser le public aux enjeux de santé. L'événement s'organisera autour d'un village d'animations qui proposera des initiations permettant aux visiteurs de découvrir et tester différentes activités (basket, tir à l'arc, randonnée, danse, balade en poney...). Des stands de pré-vention santé seront également animés par des professionnels, sous forme d'ateliers ludiques et interactifs.

Infos : superbesse.com dans l'onglet

« Événements »



Samedi 25 et dimanche 26 juillet

Domaine Pertuyzat - Pavin

Pertuyzat bike N'Run

Le Pertuyzat Bike N Run revient pour une deuxième édition !

Samedi - RIDE AND RUN, nouvelle épreuve : une course de relais par équipe de 2 avec un traileur (5 km) et un cavalier (10 km).

Dimanche - BIKE AND RUN, épreuve de trail et de VTT par équipe de 2 avec un seul vélo. Sur une distance donnée, les 2 partenaires s'échangent le vélo comme bon leur semble en fonction de leur stratégie élaborée. Le but étant de franchir la ligne d'arrivée ensemble. 3 parcours au choix : 5 km, 14 km et 28 km.

Infos et inscriptions : pertuyzatkikenrun.com



Dimanche 2 août Besse / Point de vue Lac Pavin

Fête des Estives

Depuis 1994, la Fête des Estives débute par un défilé de troupeaux de race Salers, dans le cadre magnifique des vieilles rues de la cité médiévale de Besse à partir de 9h.

Ces troupeaux, accompagnés des bergers, des estivants et des groupes folkloriques, rejoignent par les sentiers le cadre exceptionnel du Point de Vue du lac Pavin, distant de 5 km, où toute la journée, le visiteur pourra assister à des démonstrations d'activités artisanales et agricoles traditionnelles.



Jeudi 20 août - Besse

Village paysan

Le Village paysan invite le monde paysan à investir les rues et places de Besse. Une occasion pour les petits et les grands de passer une journée à la ferme au milieu de la cité historique.



Vendredi 21 et samedi 22 août Super-Besse

Championnat de France de mountainboard

L'E.M.A. organise en fin de saison un Championnat de France de la discipline. Épreuves Downhill le vendredi 21 au centre de la station et épreuves de slalom le samedi 22 sur le Mountainboard Park de l'école à l'espace Madalet. Ouvert aux compétiteurs licenciés de la FFRS, ce championnat clôture la saison officielle. Compétition conviviale, accueillant les riders locaux mais aussi nationaux dans une belle fête sportive.

Infos et inscription : mountainboardauvergne@hotmail.com

Samedi 22 et dimanche 23 août Super-Besse

Braderie d'été

Nous vous donnons rendez-vous pour 1 week-end de bonnes affaires dans les commerces de Super-Besse : promotion sur les vêtements/accessoires et dans les restaurants - réduction sur la location de matériel et les activités.

Liste des commerçants participants à retrouver sur le site de superbesse.com dans l'onglet « Événements »



Samedi 12 et dimanche 13 septembre Super-Besse

Coupe AURA VTT Enduro

Coupe Auvergne Rhône Alpes de VTT Enduro.

Infos : Vélo Club de Besse ou
veloclubbesse.wixsite.com/velo-clubbesse



Dimanche 13 septembre Super-Besse

Triathlon de Super-Besse

La station vous propose un nouveau challenge avec un triathlon de format XS. Une épreuve pour découvrir cette discipline et se challenger.

Au programme : Natation 275m - VTT 9km / 186m D+ - Trail 3km / 147m D+

À partir de 16 ans - 28€ par personne
Infos et inscription :
superbesse.com/evenements/triathlon/



Les 25 / 26 / 27 / 28 septembre Besse

Fête patronale et de la Devalade

Du 9 au 11 octobre Besse

Bavajade

Cette année la Bavajade fait son cirque avec un programme de festivités riches et variées (animations de rues, théâtre, musique, gastronomie...) qui sera proposé au cours de ce week-end très convivial.

Dimanche 18 octobre Super-Besse

La démente

La course d'obstacles revient pour sa 6ème édition avec plus de boue, d'obstacles et de fun. Venez relever le défi entre amis, en famille ou en individuel ! 3 distances au choix : 3 km (parcours famille), 5 km (parcours fun) et 9 km (parcours sportif).

Infos et inscriptions :
dementesuperbesse.com



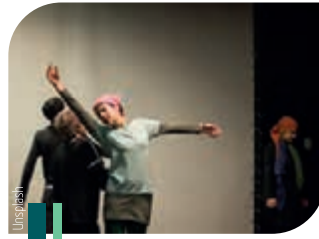



RENSEIGNEMENTS

Anim Besse

04 73 79 53 39 • anim.besse@orange.fr

Animations Super-Besse

animation@pavin-sancy.com

04 73 79 60 03

Bureau du Tourisme de BESSE

04 73 79 52 84

Bureau du Tourisme de Super-Besse

04 73 79 60 29



www.sancy.com

www.superbesse.com

www.mairiedebesse.fr

